



Análisis para el desarrollo de un Plan de GIRH en la cuenca del Choapa

Rodhos
Asesorías y Proyectos Ltda.

Objetivos específicos:

1. Armar un grupo - una estructura (gobernanza)



2. Levantar un Plan (acciones estructurales y no estructurales)

3. Generar un medio de contacto permanente (página web)

Taller 1

¿ Para qué quiere USTED una GIRH en la cuenca del Choapa ?



1. Gobernanza e Insitucionalidad (25)
2. Educación (22)
3. Planificación (16)
4. Aspecto Cuantitativo (12)
5. Medio Ambiente y Calidad (12)

Taller 1

Gobernanza e Insitucionalidad

Sana convivencia entre sectores público, productivo, social, seres vivos (ecosistema)

Construir confianzas entre empresas-sociedad-estado

Crear espacios de diálogo e interacción entre todos los actores

Participación pública, privada y sociedad civil

Institucionalidad de peso y validada para planificación y organización de recursos hídricos

Organismo único en la cuenca

Gobernanza GIRH

Gobernanza el agua a nivel de cuenca no está formalizada en la ley chilena

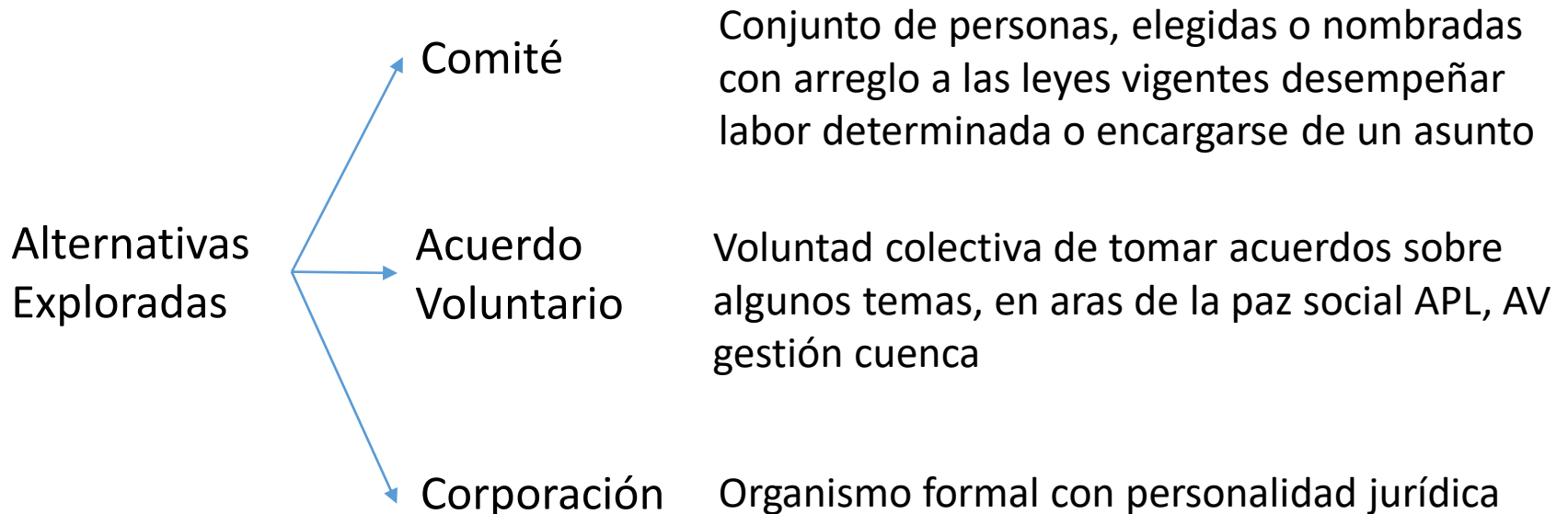

Gobernanza GIRH

- Acuerdo **Voluntario** para la gestión de subcuenca del de los Ríos Maipo y Clarillo
 - Convenio firmado entre las partes
 - Uno de los Objetivos: Crear una estructura ad hoc
 - Que coordine las partes
 - Que considere mecanismos de participación social

Gobernanza GIRH

Comité

Conjunto de personas, elegidas conforme leyes vigentes para desempeñar una labor determinada

Existen diferentes tipos de comités:

- Comité APR
- Comités paritarios de higiene y seguridad
- Comités de disciplina

Todos ellos tienen formas legales diferentes

Propuesta Gobernanza

Corporación de Cuenca del río Choapa (CCC)

- Objetivo General

Gestión Integral RRHH Cuenca Choapa

- Objetivos Específicos

- Elaborar PGIRH Cuenca Choapa
- Implementar PGIRH
- Seguimiento PGIRH
- Ajustes contexto cambiante - PGIRH dinámico

Corporación de Cuenca del río Choapa (CCC)

- Integrantes CCC
 - i. Públicos – técnicos
 - ii. OUAs
 - iii. Sociedad Civil
 - iv. Sector Privado
- Participando en diversas instancias

Corporación de Cuenca del río Choapa (CCC)

- Funciones CCC

Funciones que sean implementables y concentradas fundamentalmente en agua

- i. Mejorar el conocimiento de la realidad de los recursos hídrico en la cuenca (Cuantitativo y Calidad).
 - a. Recopilar datos hidrológicos y meteorológicos
 - b. Caracterización y estudio disponibilidad RRHH superficiales y subterráneos
 - c. Modelar el RRHH y simular proyecciones

Corporación de Cuenca del río Choapa (CCC)

- Funciones CCC

- ii. Desarrollar PGIRH coordinada entre organismos públicos, privados y de la sociedad civil a nivel de la cuenca.
- iii. Reajustar PGIRH ante contextos cambiantes
- iv. Implementar y realizar seguimiento PGIRH
- v. Generar mecanismo recaudación recursos financieros requeridos para implementar acciones y medidas del Plan.

Valores Institucionales

Transparencia

En la información
En el diagnóstico
En los análisis
En las propuestas

Enfoque técnico/Científico

En las acciones
En la información
En los análisis

Objetividad

En la información
En las opiniones

Inclusión

En las propuestas
En los análisis

Independencia

En los análisis
En las opiniones
En las propuestas

Autonomía

Evitar captura institucional
Planificación MP y LP

Personalidad Jurídica

- CCC es una organización sin fines de lucro de beneficencia pública (OSFL)
- Una Corporación de Derecho Privado
 - Corporaciones son organizaciones de **carácter privado** con **propósitos de bien público** y no persiguen fines de lucro

Personalidad Jurídica

Ventajas de una corporación

Es un organismo formal con personalidad jurídica reconocido por el Estado.

Admite como socios a múltiples personas jurídicas instituciones

Se rige por estatutos claros, protocolizados y aceptados por sus miembros.

Los estatutos se pueden modificar con el consenso de la Asamblea.

Personalidad Jurídica

Ventajas de una corporación

Al ser legalmente constituida tiene mayor proyección en el tiempo y .

Permite realizar todos los trámites y gestiones inherentes a ella

Puede establecerse cuotas de aporte, asegurar permanencia financiera de la organización.

Es una figura de relativamente simple tramitación

Financiamiento

- Propone que cada socio o entidad miembro realice un aporte de incorporación,
- Para que puedan financiarse los costos de establecimiento
- Luego se fijen cuotas anuales para la mantención del aparato administrativo de la corporación.

Personalidad Jurídica

Para su constitución

- Levantar acta asamblea constituyente que contenga Estatutos.
- Solicitar concesión personería jurídica al Presidente de la República acompañando estatutos reducidos a escritura pública.

Página web Ministerio de Justicia modelos de estatutos de corporaciones:

<http://www.minjusticia.gob.cl/es/personas-juridicas-ley-20500.html>.

Estructura organizacional

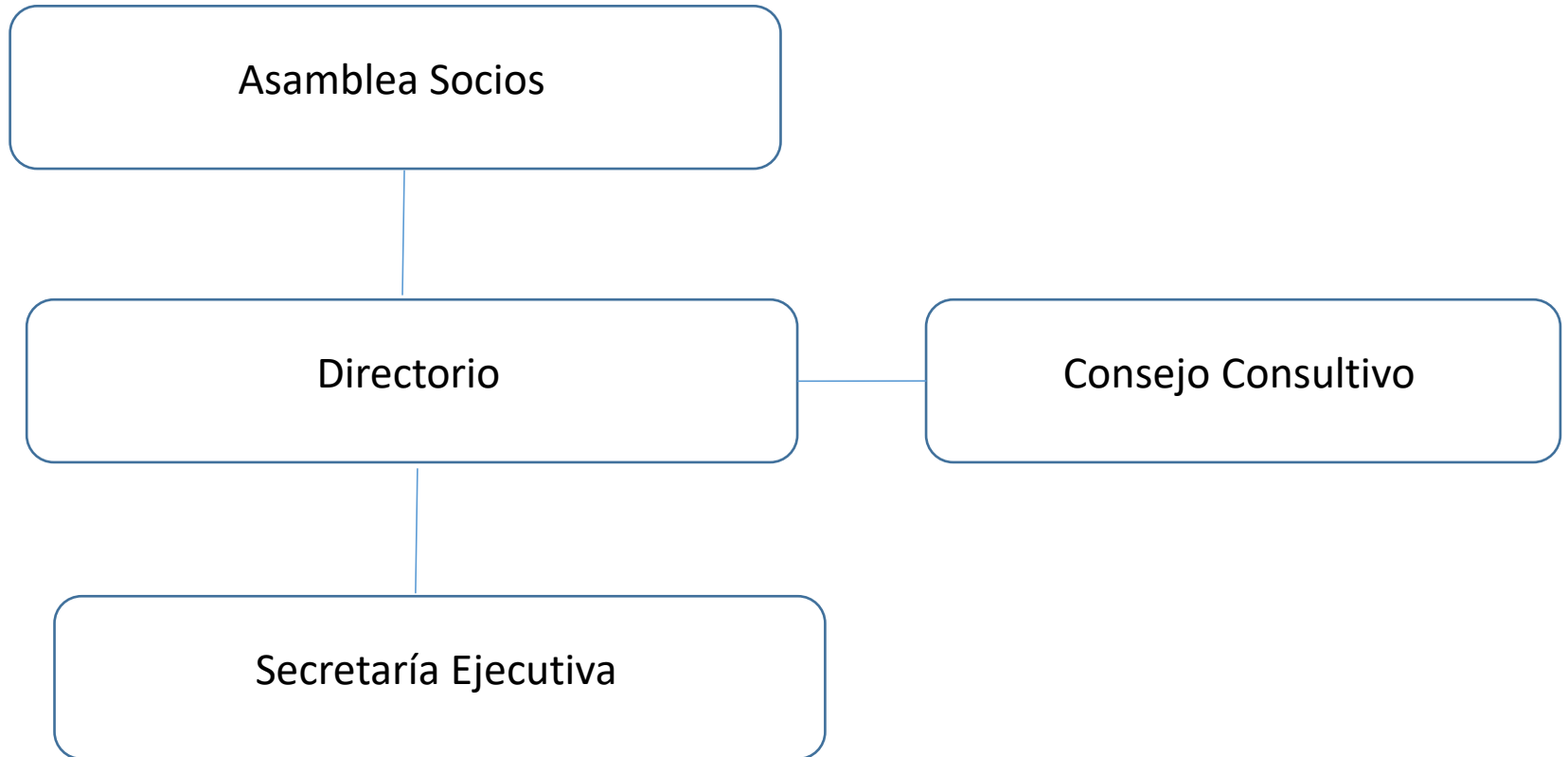

Asamblea Socios

Obligaciones:

- Asistir a todas las reuniones a que fueren legalmente convocados
- Servir con eficiencia y dedicación las tareas que se le encomienden
- Cumplir fiel y oportunamente las obligaciones pecuniarias para con la Corporación
- Cumplir las disposiciones de los Estatutos y Reglamentos de la Corporación

Funciones

- Evaluar, modificar, aprobar PGIRH propuesto por Directorio;
- Evaluar gestión Directorio y Secretaría Ejecutiva
- Examinar, aprobar u objetar estados financieros de fin de ejercicio;
- Reformar los estatutos con el voto favorable de dos tercios de los socios;

Asamblea Socios

DGA	3 Juntas de Vigilancia
DOH	Minera Pelambres
CNR	Aguas del Valle

Directorio

- Funciones Directorio

- Velar por cumplimiento de las obligaciones que los estatutos establecen
- Elaborar y proponer PGIRH
- Aprobar el Plan Operativo Anual y su Presupuesto
- Revisar el estado de las finanzas del CCC
- Aprobar la Memoria Anual y Balance del CCC

Directorio

- Público:

- DGA
- DOH
- CNR

- Privado:

- 3 Juntas de Vigilancia
- Minera Pelambres
- Aguas del Valle

- Soc. Civil:

- 3 Municipalidades
- Un representante APR
- Un representante instituciones académicas de investigación

Consejo Consultivo

Instituciones Públicas	Instituciones Privadas	Instituciones Público-Privadas
	EAP Aguas del Valle	Mesa Acuerdo de Salamanca
CORFO	Junta de Vigilancia del Río Chalinga y sus afluentes	Mesa del agua río Cuncumén
ENAMI Choapa	Junta de Vigilancia del Río Choapa y sus afluentes	Agencia de Sustentabilidad y Cambio Climático
SEREMI Agricultura	Junta de Vigilancia del Río Illapel y sus afluentes	
SEREMI Energía	Minera Los Pelambres	Representantes Sociales
SEREMI MOP	Antofagasta Minerales	APR
SEREMI Minería	Minera Tres Valles	
SEREMI Medio Ambiente	Fundación Minera Los Pelambres	
Seremi de Salud	Comités de Agua Potable Rural Choapa	
Seremi Educación	Sociedad de parceleros del Choapa	Movimiento Unitario Campesino y Etnias de Chile (MUCECH)
Servicio de Salud del Ambiente	Asociación Comunidades Agrícolas del Choapa - Agrícola Mercedario SpA	

Consejo Consultivo

Instituciones Públicas	Instituciones Privadas	Representantes Sociales
Seremi Educación	- Agrícola Mercedario SpA	Movimiento Unitario Campesino y Etnias de Chile (MUCECH)
Servicio de Salud del Ambiente	Sociedad Agrícola y Ganadera estero Camisas	
Dirección Provincial de Educación	Sociedad Agrícola Ganadera Campesina	Representantes Académicos y de Investigación
Onemi (encargados regional, provincial, comunales de la provincia del Choapa)	Sociedad Ganadera de Illapel	Universidad Católica del Norte
SISS	Asociación ganado mayor estero Camisas	Universidad La Serena, PROMMRA
SAG Choapa	Sociedad de Capricultores Choapa Andino	- CEAZA
INDAP Choapa	Asociación crianceros ganado mayor Alto Choapa	- CAZALAC
INIA Choapa	Agrícola CGD	
INIA	Cámara de Comercio Región de Coquimbo	
SERNATUR	Cámaras de Comercio de las comunas de Illapel, Los Vilos, Salamanca y Canela	
SERCOTEC	Concesfi	

Consejo Consultivo

Instituciones Públicas	Instituciones Privadas
DOH DGA DIRPLAN CNR CONAF MUNICIPALIDAD Salamanca MUNICIPALIDAD Illapel MUNICIPALIDAD Canela Coordinador Regional de la Delegación presidencial RH	COSOC

Secretaría Administrativa

- Director Ejecutivo
- Dos Unidades Territoriales
 - Funciones:
 - Implementar PGIRH y
 - Realizar seguimiento
- Una Secretaria Ejecutiva

Secretaría Administrativa

- Funciones Secretario (Director) Ejecutivo

- Lograr un financiamiento basal y una administración eficaz y eficiente
- Implementar el PGIRH
- Elaborar y proponer al Directorio Plan Operativo Anual y Presupuesto
- Desarrollar y mantener relaciones con autoridades, reguladores y organizaciones de usuarios de agua

Tarea para el 24 de Agosto

**¿ Está de acuerdo con la propuesta ?
¿Qué cambiaría y por qué?**